

01-94 Halbspeisewagen "Kakadu" DB



02-94 Reisezugwagen ABm 224 1./2. Klasse DB grün



Nr.?

Feb/94 Halbspeisewagen "Kolibri" DB



01-95 ??



02-95 Wagengarnitur Der Blaue Enzian DB

III

Nr.?

Apr/95 Reisezugwagen Kinderland DB (8759)



Nr.?

Apr/95 Reisezugwagen Kinderland DB (8773)



01-96 Faltenbalg - Ergänzungsset für den Blauen Enzian

02-96 Fahrrad-Gepäckwagen Dduu 498 DB grün-weiß



V

03-96 Fahrrad-Gepäckwagen Dduu 498 DB grau



V

04-96 E 44 508 DRG



II

05-96 E 44 508 DB



III

01-97 D-Zugwagen-Set Mitteleinstiegswagen DB

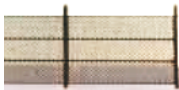

III

02-97	Speisewagen QUICK-PICK und Gepäckwagen DB (BD-Wagen-Set)		IV	
03-97	Fahrrad-Gepäckwagen Dmd 906 DB rot		V	
04-97	Großraumwagen mit Fahrradabteil Bdmdz 293.8 DB		V	
05-97	Gemischtklassiger Reisezugwagen ABm 224 DB ozeanblau-elfenbeinfarben, Zuglauf Bochum - Modena		IV	
06-97	Hochgeschwindigkeits-Schiebewandw. Hbilss-v DB Cargo-Set		V	
07-97	D-Zug Wagen-Set DRG		II	
08-97	Dieseltriebwagen VT 877 "Fliegender Hamburger"		II	
01-99	Dieseltriebwagen VT 04 000 a/b DB "Rhein-Main"		III	
01-00	El. Schnelltriebwagen eIT 1900 a/b ET 11 DRG		II	20
02-00	Selbstentladewagen OOtz 43 -Erz IId- DB		III	100
03-00	2 Scherenstromabnehmer SBS 10 DB für Altbau-Eloks rot		II-IV	
04-00	Pufferbohlenzurüstsatz für Diesel- u. Eloks BS		I-VI	
01-01 nicht realisiert!	El. Schnellzuglokomotive BR E 18 DRG		II	
02-01	Großraum-Güterwagen der Firma G+H DB		V	100
03-01 nicht realisiert!	El. Schnellzuglokomotive E 18 DB		III	

04-01	Pufferbohlenzurüstsatz für Diesel- u. Eloks - vorgebogen		I-VI
01-02	Maschendrahtzaun	Der Bausatz beinhaltet drei ca. 8 cm lange Zaunelemente und drei Personendurchgänge. Alle Teile können problemlos durch Kleben miteinander verbunden werden.	
02-02	Uhrensortiment	Eine authentische Bereicherung für Bahnsteige und diverse Häuser sowie Vordächer stellt das Uhrensortiment dar. Diesem Bausatz liegen 8 Gittermastuhren, 8 Uhren für Wandbefestigung und 9 Uhren für die Befestigung unter Vordächern bei. Die diffizilen Zifferblätter werden nach dem Zusammenbau und der farblichen Gestaltung durch Aufreißsymbole dargestellt.	 
03-02	3 Litfaßsäulen BS		III
04-02	3 Litfaßsäulen BS		IV
05-02	3 Litfaßsäulen BS		V
06-02	4 Telefonzellen Deutsche Reichspost BS		II
07-02	Telefonzellen BS		III-IV
08-02	4 Telefonzellen BS		V
09-02	2 Telefonzellen Fertigmodell rot		II
10-02	2 Telefonzellen Fertigmodell gelb		III-IV
11-02	2 Telefonzellen Fertigmodell grau		V
12-02	Rangierschlepper (Kdl) DB		III-IV
13-02	Rangierschlepper als Werkslok		III-IV
14-02	2 Scherenstromabnehmer SBS 10 DRG für Altbau-Eloks E 18 und E 44 silber		II
15-02	2 Scherenstromabnehmer SBS 10 DRG für Altbau-Eloks E 94 silber mit roten Gelenken		II

Mit den Litfaßsäulensortimenten schließt sich eine weitere Gestaltungslücke auf den Anlagen. In den Epochen III, IV und V können die Litfaßsäulen individuell mit beiliegenden Plakaten beklebt werden.

Jeder Bausatz beinhaltet acht Telefonzellen einer Epoche, die in filigranter Messinggätzweise hergestellt werden. Die Highlights stellen hier ohne Zweifel die extra ansetzbaren Griffe und Klinken dar.

01-03 Akkuschleppfahrzeug (ASF) DB orangefarben



V

02-03 Akkuschleppfahrzeug (ASF) DB grün



V

03-03 Kaue (Behelfsunterkunft) Fertigmodell



II-V

04-03 Fernsprechbuden Fertigmodell



II-V

05-03 Fernsprechbuden BS

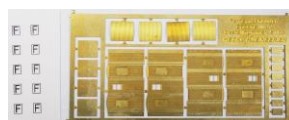

III-V

06-03 2 Kauen (Behelfsunterkunft) BS

II-V

01-04 Wellblechgarage Tonnendach Fertigmodell



II-V

02-04 2 Wellblechgaragen Tonnendach BS



II-V

03-04 Wellblechgarage Schrägdach Fertigmodell



II-V

04-04 2 Wellblechgaragen Schrägdach BS

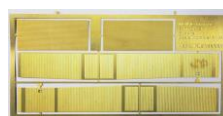

II-V

05-04 Telefonzellen Fertigmodell gelb



III

06-04 4 Telefonzellen Fertigmodell BS

III

07-04 Bauwagen einachsrig, blau Fertigmodell

V

08-04 Bauwagen einachsrig, blau BS

V

09-04 Bauwagen einachsrig, grau Fertigmodell



V

10-04 Bauwagen einachsrig, grau BS

V

11-04 Wellblechgarage Satteldach Fertigmodell



12-04 2 Wellblechgaragen Satteldach BS

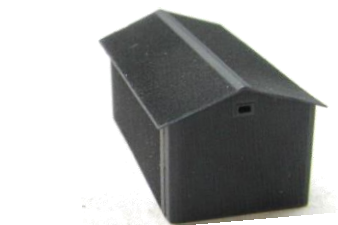

II-V

II-V

01-05
nicht realisiert? Großraum-Güterwagen "SILLAN"



IV

02-05 2 Warnkreuze für beschränkte Bahnübergänge Fertigmodelle



II

03-05 2 Warnkreuze für eingl. unbeschränkte Bahnübergänge Fertigmodelle



II

04-05 2 Warnkreuze für mehrgl. unbeschränkte Bahnübergänge Fertigmodelle



II

05-05 2 Warnkreuze mit Blinklicht für eingl. unbeschränkte Bahnübergänge Fertigmodelle



II

06-05 2 Warnkreuze mit Blinklicht für mehrgl. unbeschränkte Bahnübergänge Fertigmodelle



II

01-07 Entschlackung mit Schlackenaufzug und Untersuchungsgrube BS



II+IV

02-07 Entschlackung mit Schlackenaufzug und Untersuchungsgrube Fertigmodell

II+IV

01-08 Verschlagwagen mit Bremserhaus Vh 04 der K.P.E.V. mit Kleinviehabeil, mit Bremsen



I

50

02-08 Verschlagwagen Vh 04 der K.P.E.V. mit Kleinviehabeil, ohne Bremsen



I

50

03-08 Verschlagwagen mit Bremserhaus Vh 04 der DRG mit Kleinviehabeil, mit Bremsen



II

50

04-08 Verschlagwagen Vh 04 der DRG mit Kleinviehabeil, ohne Bremsen



II

50

05-08 Verschlagwagen Vh 04 der DB ohne Kleinviehabeil mit Bremsen



III

50



06-08 **Fahrbare Laderampe/Viehrampe Fertigmodell**



I-IV 100

07-08 **Fahrbare Laderampe/Viehrampe BS**



I-IV

08-08 **Streckenmast nach Vorbild der Reichsbahn-Einheitsfahrleitung, Ausleger BS**

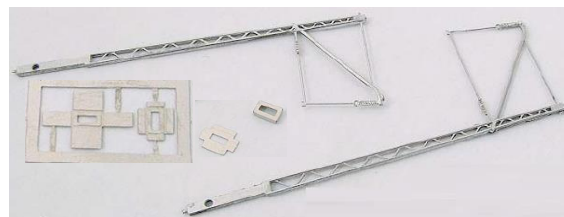

II-IV

09-08 **Streckenmast nach Vorbild der Reichsbahn-Einheitsfahrleitung, Ausleger BS**

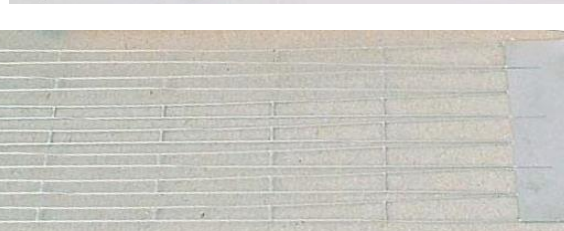

II-IV

10-08 **Fahrdraht, 255 mm lang BS**



II-IV

11-08 **Fahrdraht, 168 mm lang BS**

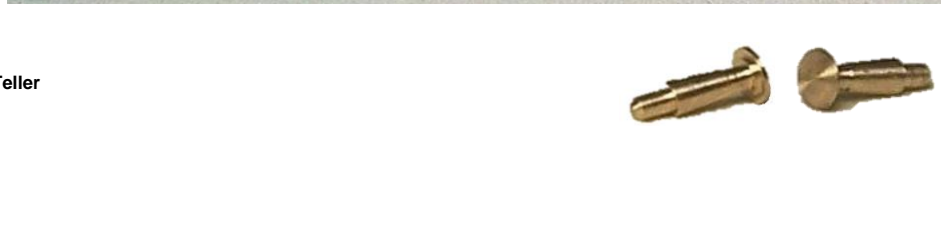

II-IV

12-08 **12 Puffer flacher, gewölbter Teller**



II-V

13-08 ??

14-08 ??

15-08 ??

16-08 **Mitropa Schlafwagen der DDR**



20

01-09 **Heizkesselwagen der K.P.E.V.**



I 20

02-09 **Heizkesselwagen der DRG**



II 30

01-10 **Mitropa Schlafwagen der DR**



II

02-10 **12 Puffer flacher, gewölbter Teller**



I

Nr.?

Apr/2010 **Zurüstsatz für LKW der Reichsbahnzeit**
nicht realisiert? (Spiegel für die Planenaufgabe, Außenspiegel, Peilstäbe für Kotflügel, Klappwinker)



01-13 Verschlagwagen Vh 04 der K.P.E.V. ohne Kleinviehanteil, mit Bremsen



I 50

02-13 Verschlagwagen Vh 04 der DRG ohne Kleinviehanteil, mit Bremsen



II 50

01-15 Heizkesselwagen der DB



III 30

02-15 Bayerischer Lokalbahnwagen BCL, blechverkleidet, der K.Bay.Sts.B.



I 50

03-15 Bayerischer Lokalbahnwagen BCL, holzverkleidet, der K.Bay.Sts.B.



I 50

04-15 Bayerischer Lokalbahnwagen CL, holzverkleidet, der K.Bay.Sts.B.



I 59

05-15 Bayerischer Lokalbahnwagen CL, blechverkleidet, der DRG



II 50

06-15 Bayerischer Lokalbahnwagen CL, holzverkleidet, der DRG



II 50

01-17 Güterwagen G10 DR



II

02-17 Güterwagen G10 mit Bremserhaus DR



II

03-17 Güterwagen G10 DRG



I

04-17 Güterwagen G10 mit Bremserhaus DRG



I

Wagen

Nr. / Jahr?

?

Personenwagen DB Rollende Raststätte ADAC



V

Nr. / Jahr?

?

Mitteleinstiegswagen 2. Kl. DB



Nr. / Jahr?

?

Halbgepäckwagen Abm 234 DB



Nr. / Jahr?

?

Drehschemelwagen



Lokomotiven

Zubehör

Nr. / Jahr?

?

Pumpenhaus Öltankanlage BS

